Mairie

aint Sauveur Gouvernet
26110

PETIT JOURNAL DE LA COMMUNE

EDITION printemps 2023

Tel : 04 75 27 32 80

mairie@saintsauveurgouvernet.com

Chers Salvatoriennes et Salvatoriens, les sujets abordés seront les suivants :

Comptes rendus des conseils municipaux de mars et avril et des commissions.

Infos diverses.

Journal préparé par Annie, Marie France, Roseline et Eric.

Chers Toutes et Tous,

Au moment précis où je vous écris cet édito, je dois vous avouer que je ne sais que dire !...
L'épisode grêleux que nous venons de subir me laisse sans voix...
Les épisodes climatiques successifs, gel, grêle, que nous subissons depuis maintenant 7 ans démontrent qu'il est urgent d'agir. Mes pensées, nos pensées, vont bien sûr à tous nos producteurs. Soyez assurés de tout notre soutien et engagement. De nouveau, et sans relâche, nous allons activer tous nos leviers et réseaux pour essayer de trouver toutes les solutions possibles pour vous accompagner dans cette épreuve. Nous croyons en vous, en votre savoir-faire et en vos produits.
N'hésitez pas à nous contacter si vous avez besoin d'aide.

Concernant la vie municipale, plusieurs choses :

Les travaux de l'école à laquelle nous sommes tant attachés et pour laquelle nous nous battons sans relâche, se sont achevés dans les temps et les élèves ont retrouvé une classe toute neuve, avec beaucoup d'entrain et de bonheur ! A leur demande, les parents d'élèves pourront la visiter à la sortie de l'école le 9 juin et nous sommes heureux de les accueillir. Vous pourrez bien sûr vous joindre à eux.
L'inauguration officielle aura lieu le Samedi 2 Septembre à 11h00 et vous serez tous conviés !!!

Les travaux de la Chapelle de la Bâtie ont démarré. Le Chantier se passe très bien et les délais sont pour le moment tenus. Un Grand merci aux habitants du Hameau pour leur patience, leur disponibilité et pour leur soutien logistique !

Concernant la Mairie et la salle des fêtes, tout comme je vous le disais lors du dernier édito, nous sommes encore en train de travailler le projet.

Le budget de la commune a également été voté en Avril, Il s'agit toujours d'un exercice d'équilibriste, mais ce que je peux d'ores et déjà vous dire, c'est que notre capacité d'autofinancement est largement consolidée. Nous y reviendrons très prochainement plus en détails.

Enfin, malgré le contexte difficile que nous traversons, il y a tout de même une petite lumière qui réapparait et qui fait du bien... Je veux parler de la vie de notre village.

A travers le club Inter-âge et ses récentes animations, le nombre de personnes présentes démontre la nécessité de se retrouver.

Ensuite, je veux également parler du comité des fêtes repris en main par un grand nombre de jeunes du village, pour ne pas dire quasiment tous ! Merci à vous vraiment pour avoir répondu à notre appel, pour être aussi motivés, ainsi que pour votre belle énergie.

La jeunesse est synonyme de changement et de nouveauté, et le comité n'échappe pas à la règle ! Cette année et pour la première fois, les jeunes ont fait le choix et le pari d'organiser notre fête votive le 3 et 4 Juin avec un très beau programme : un repas bien sûr, et le retour des caisses à savon !!! Je crois en eux et je fais confiance en leur engagement !
Nous comptons sur votre présence, d'abord pour nous retrouver dans des épreuves où il n'a jamais été aussi important d'être ensemble.
Et ensuite, pour eux et leur engagement.
Pour les amateurs de Jazz, je vous rassure, un concert se tiendra toujours le 15 Août. Et la fête du bassin se tiendra en Septembre, nous vous tiendrons informés sur la date exacte.

En attendant, je renouvelle notre profond soutien à tous les producteurs.

Christelle RUYSSCHAERT

Délibération du conseil municipal du 3 mars 2023

La dotation départementale pour la voirie a été mise en délibération à l'unanimité des présents soit une enveloppe de 32 319€ pour l'année 2023.
La priorité est donnée sur le chemin du Villard (goudron), la Ramagne (goudron) et le chemin des Chaux (niveleuse)

.

Délibérations du conseil municipal du 14 avril 2023

Projet travaux à la chapelle Saint Arnoux à La Bâtie Verdun:L'entreprise VIVIAN de Marseille spécialisée dans les rénovations « patrimoine ancien », a été retenue.
L'entreprise de contrôle et sécurité « Alpescontrôles » a été choisie et adoptée à l'unanimité des présents ; elle est en charge des diagnostics (amiante et plomb) sur la chapelle et de la sécurité du chantier.

Adhésion à la CNAS, comité d'entreprise pour les employés des collectivités : c'est devenu une obligation. Le coût de cette adhésion est de 600€ par an. Adoptée à l'unanimité.

Le conseil a délibéré et voté le compte de gestion, le compte administratif 2022 pour la commune et le service de l'eau.
Le conseil a voté le budget prévisionnel pour 2023.

Informations du conseil municipal du 12 mai 2023

ADN:Ardèche Drôme Numérique
Suite à la réunion Information fibre qui a eu lieu le 26 avril à Bésignan.
le projet d'installation comprend plusieurs étapes et la fibre sera installée à partir de 2025.

Travaux de la salle des fêtes et de la mairie : on attend les propositions de l'architecte et une date de réunion.

Restauration de la chapelle Saint Arnoux à La Bâtie Verdun

Le chantier a démarré le 26 avril et la mise en place de l'échafaudage le 15 mai. Les drains, côté rue sont faits.

Les joints sont grattés et refaits ainsi que des essais de couleur de badigeon, toujours côté rue. Les tuiles défectueuses ainsi que celles du clocheton seront changées avec des tuiles anciennes.

Le chantier se déroule au mieux et respecte les délais afin de rouvrir la route au plus tôt.

Merci aux habitants du hameau de prendre patience.

Je n'ai pas d'oreilles ni d'yeux, pas de pattes
où est ma tête, où est ma queue ?
QUI SUIS-JE ?
Je sors de terre pour tout vous expliquer……

140 espèces de vers de terre sont présentes en France, en 3 catégories distinctes :

Les épigés : *comme le ver de fumier*
vit à la surface du sol, rouge tigré de gris ou de jaune, petit et fin,taille 5 à 10 cm
durée de vie : 2 ans mais se multiplient très vite,

Les anéciques : *comme le Lombric terrestre*
vit sous terre, de grande taille 10 cm à 50 cm ,creuse de grandes galeries verticales, jusqu'à 30cm de profonde en laissant derrière lui au sol, des tas:les turricules, rejets de leurs déchets, et qui permet de savoir sa présence, toutes ces galeries aèrent le sol et le rende plus fertile , grâce aux apports amenés et enfouis ; c'est le plus connu quand on travaille la terre, et c'est un signe de bonne santé du sol ; Il sort de terre la nuit pour chercher sa nourriture et l'enfouit dans le sol. Durée de vie de 4 à 8 ans .

Les endogés : *vit continuellement dans les profondeurs du sol, de couleur craie ; il creuse des galeries qui permettent à l'eau de s'infiltrer rapidement, sans érosion, jusqu'à plusieurs mètres sous terre. Impossible de les rencontrer. durée de vie 5 à 8 ans, il s'alimente de racines mortes ;*

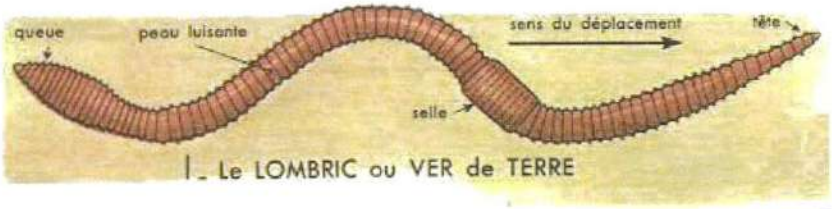

Dépourvus de pattes, les vers de terre sont composés d'anneaux successifs et chaque anneau possède 8 petites soies qui permettent au ver d'avancer. Il respire à travers sa peau et a besoin de conditions humides pour survivre sous et au dessus du sol. Sa peau est visqueuse en raison de la production en continue de mucus car il ne dort jamais ;
Il possède 5 à 7 paires de coeurs qui brassent le sang dans tout le corps ;
Il se nourrit de matières organiques du printemps à l'automne, qui sont broyées grâce à sa bouche et son grand tube digestif.

Le ver de terre est hermaphrodite, à la fois mâle et femelle. Quand il atteint un âge adulte, un bourrelet qu'on appelle le clitellum, se développe. Le lombric se reproduit l'hiver et lors de l'accouplement, une dizaine de cocons se forment par an, contenant chacun un œuf, il pond ainsi les œufs dans les galeries. Pour les vers de surface, leur taux de reproduction est très élevé, jusqu'à 100 cocons par adulte et par an, car ils sont victimes d'une forte mortalité dûe aux prédateurs: les carabes,les hérissons,les oiseaux,les taupes les poules.

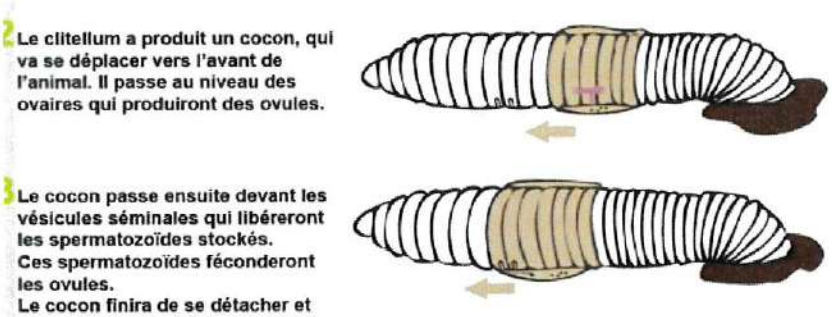

Comment les accueillir dans le jardin ?

Évitez les produits chimiques, préférez travailler le sol avec une grelinette ; le labour et le bêchage sont à l'origine de leur réduction en nombre et la destruction des œufs et des jeunes. Indispensables à la vie du sol, ils améliorent l'aération,la structure et la stabilité sous terre,cela permet une meilleure répartition des nutriments.

Vous pouvez aussi installer un compost dans lequel les vers de surface se développeront.

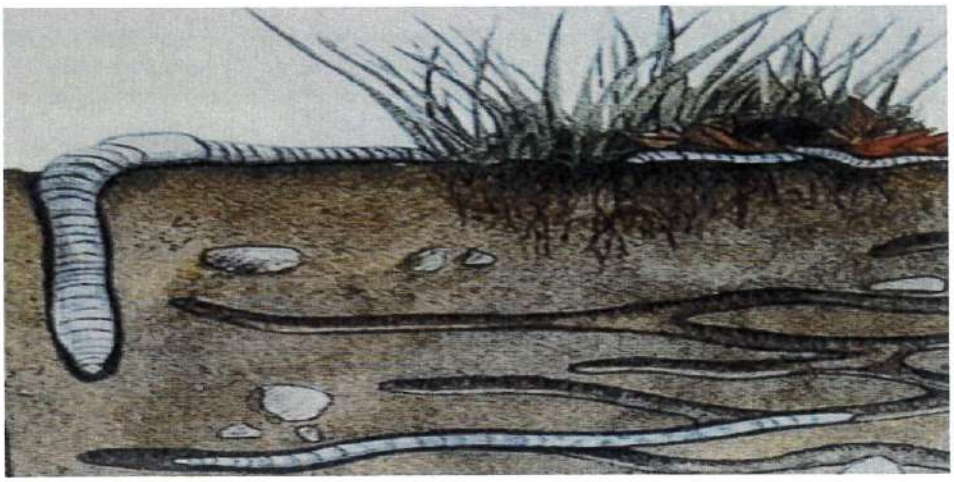

Rénovation de la classe et la cantine, terminée à temps pour la rentrée des vacances de printemps.
Les élèves et la maîtresse apprécient les nouvelles conditions de travail : espace agrandi et lumière des deux portes vitrées, nouvel éclairage au plafond et grands placards de rangement. A la cantine: panneaux phoniques fixés au plafond et aux murs pour améliorer le confort des enfants , d'Aline et de Fabienne.

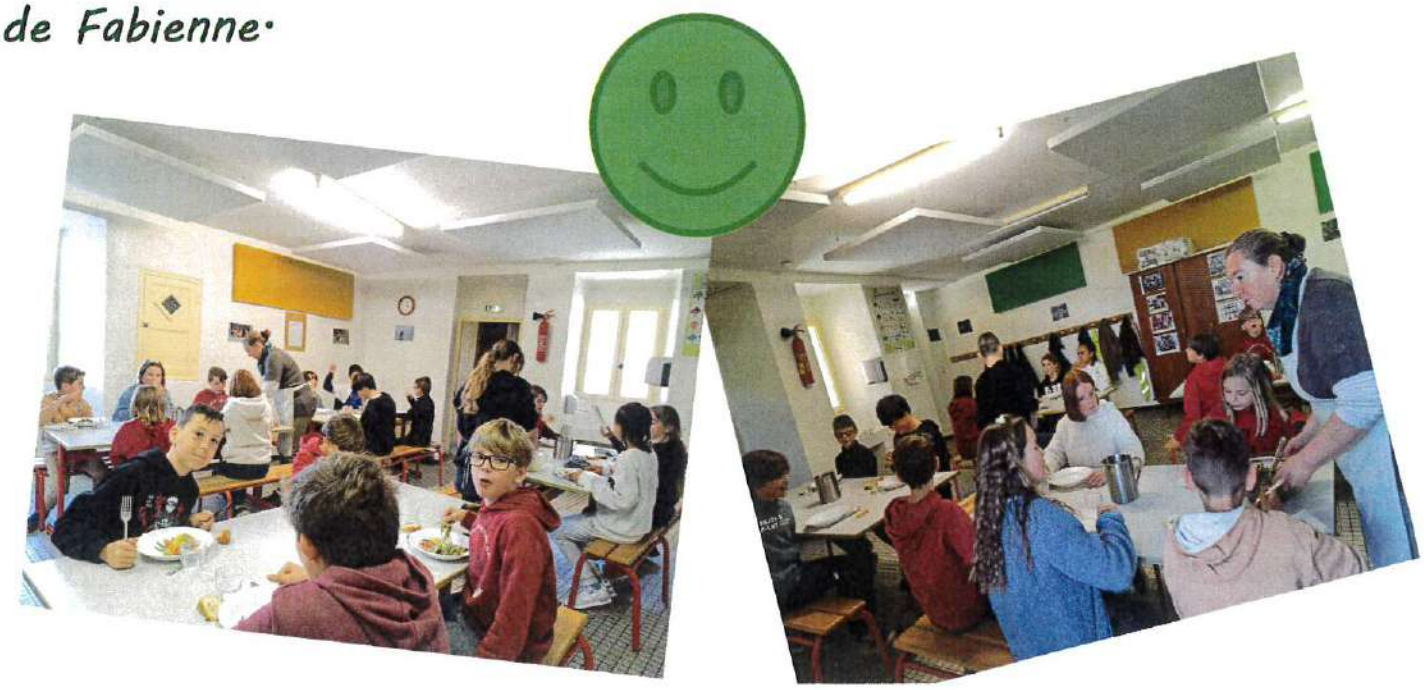

Soirée SOUPES

Samedi 18 MARS 2023

à la Salle des Fêtes de Bellecombe à partir de 19h

Soirée gourmande
Grand choix de soupes préparées par les participants

Organisée par le Club Inter Ages

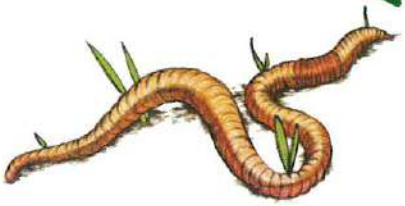

Bal folk

des **Mott'zikales**

Ambiance musicale et scène ouverte

Samedi 13 mai 2023 - 20h

Saint Sauveur Gouvernet (26) - Salle des fêtes «Les Tilleuls»

Buvette & Restauration à partir de 19h30 - Participation libre

Organisé par le club Interages - Informations : info@mottzikales.org

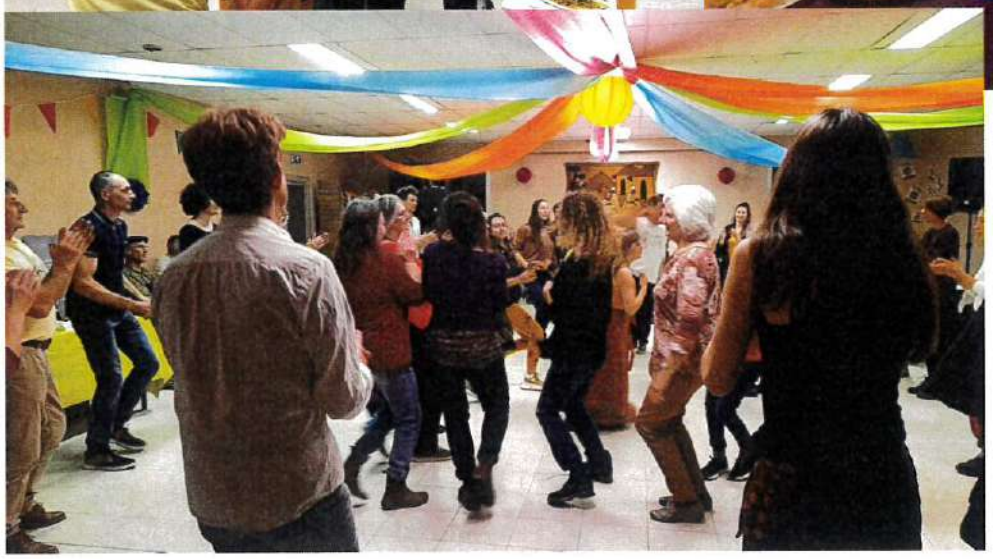

Organisé par le

CLUB INTER AGES

Coups de ♥ lecture

Le petit ver

Qui a vu, dans la rue,
Tout menu,
Le petit ver de terre
Qui a vu, dans la rue,
Tout menu,
Le petit ver tout nu

C'est la grue
Qui a vu
Tout menu
Le petit ver de terre
C'est la grue
Qui a vu
Tout menu
Le petit ver tout nu

Et la grue
A voulu
Manger cru
Le petit ver de terre
Et la grue
A voulu
Manger cru
Le petit ver tout nu

Sous une laitue
Bien feuillue
A disparu
Le petit ver de terre
Sous une laitue
Bien feuillue
A disparu
Le petit ver tout nu

Et la grue
N'a pas pu
Manger cru
Le petit ver de terre
Et la grue
N'a pas pu
Manger cru
Le petit ver tout nu

Homonymes
Il y a le vert du cerfeuil
Et il y a le ver de terre
Il y a l'endroit et l'envers
L'amoureux qui écrit en vers,
Le verre d'eau plein de lumière,
La fine pantoufle de vair
Et il y a moi,tête en l'air,
Qui dit toujours tout de travers.
Maurice Carême

Un arbre, un jour ... de Karine Lambert
En ce matin de printemps, un avis d'abattage est cloué sur le platane centenaire qui ombrage un village de Provence.
Entraînés par un petit garçon effronté, 7 habitants s'unissent pour découvrir qui souhaite la mort du géant. Ensemble, ils combattent cette sentence absurde, tandis que l'arbre les observe et vibre avec humour et philosophie aux rythmes de leurs émotions et de leurs conflits.
Qui l'emportera, le pouvoir ou la solidarité ?
«Un roman qui cache une forêt d'émotions »
L'auteur : **Karine Lambert** est romancière et philosophe belge : observatrice et sensible au monde qui l'entoure, derrière son objectif, elle capte des instants de vie essentiels. Que ce soit avec des images ou des mots, elle raconte ce qui la touche.

Mademoiselle Coco et l'eau de l'amour de Michelle Marly

Hiver 1919-1920. Après la perte brutale du grand amour de sa vie, Gabrielle Chanel, surnommée Coco, traverse une terrible crise existentielle . Ni son entourage ni son travail ne réussissent à la sortir d'une tristesse profonde. Jusqu'au jour où elle se rappelle leur dernier projet commun : créer sa propre eau de toilette.
Coco va alors se lancer corps et âme dans cette folle aventure afin de rendre un hommage éternel à l'homme perdu. Sa persévérance va l'aider à repousser ses limites et à revenir parmi les vivants.
Tout en donnant naissance à l'une des plus belles créations de la parfumerie, le CHANEL n° 5

L'auteur : Michelle Marly est le pseudonyme de l'auteure allemande à succès Micaela Jary , fille du compositeur Michaël Jary

FÊTE VOTIVE
St Sauveur Gouvernet

Samedi 3 et dimanche 4 Juin 2023

SAMEDI 3 JUIN

10h-18h **Marché producteurs locaux et artisanaux**

14h **Concours de boules (Tirage 14h30)**
Doublette Montée 100€ + Mises

16h **Course de caisses à savons**
Inscription au : 06.99.75.85.67 et 07.83.27.70.69

19h30 **Repas (20€ Adultes / 10€ moins de 12ans)**
Gardiane de taureau / Gratin Dauphinois - Vin - Fromage - Dessert
Réservation Obligatoire - Mail : saintsauveurcomite@gmail.com
Virgile: 07.83.27.70.69 - Ludivine: 07.88.60.83.86 - Elian: 06.70.38.46.41

22h **Soirée Animée**

DJ JL Music Show

DIMANCHE 4 JUIN

8h30 **Concours de boules (Tirage 9h)**
Tête à tête 80€ + Mises

14h **Concours de boules (Tirage 14h30)**
Doublette Montée 100€ + Mises

Buvette et Snack disponible sur place les deux jours

Comité Des Jeunes
Saint Sauveur Gouvernet

Comité St Sauveur

cdj.saintsauveur